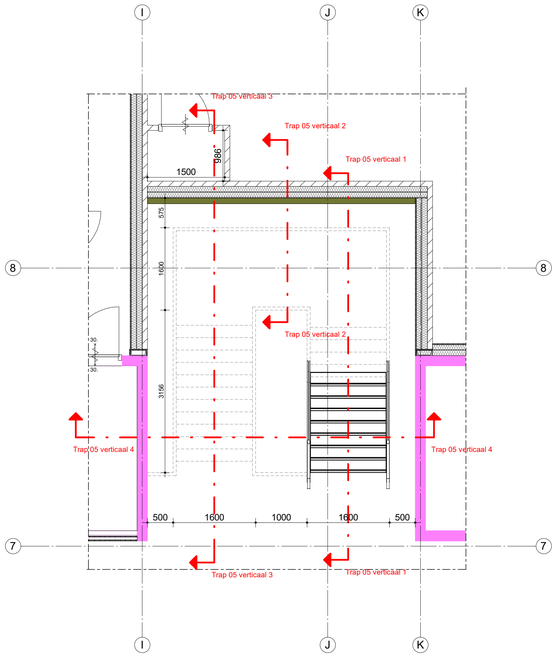

Trap 05 horizontaal

Schaal 1 : 50

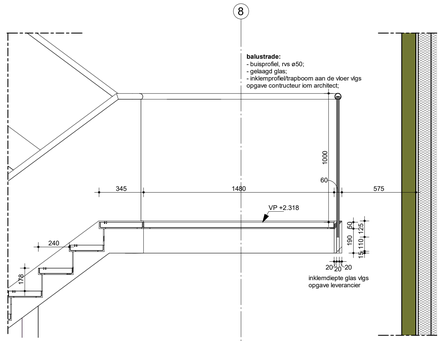

Trap 05_Detail 2

Schaal 1 : 20

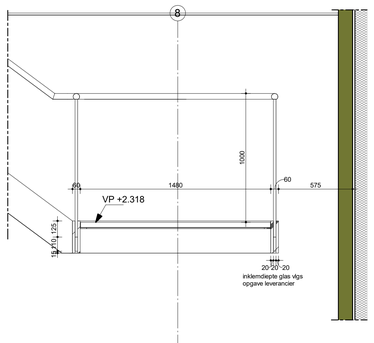

Trap 05_Detail 3

Schaal 1 : 20

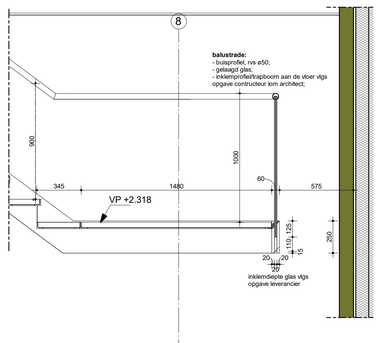

Trap 05_Detail 4

Schaal 1 : 20

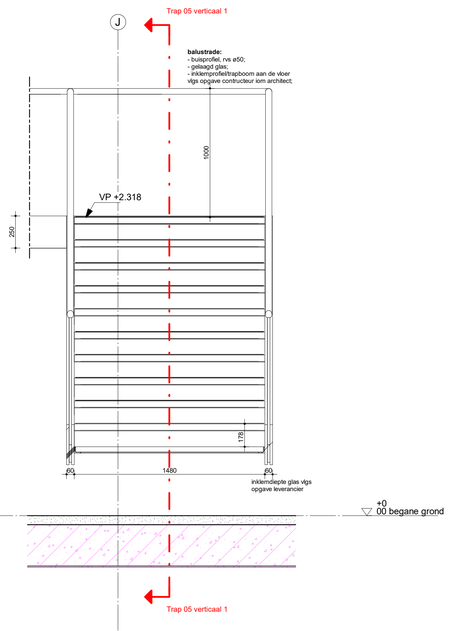

Trap 05_Detail 6

Schaal 1 : 20

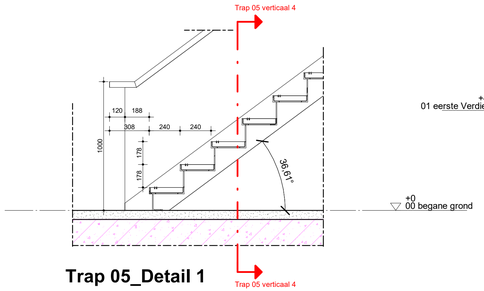

Trap 05_Detail 1

Schaal 1 : 20

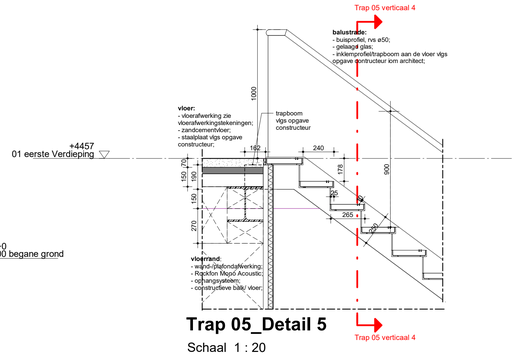

Trap 05_Detail 5

Schaal 1 : 20

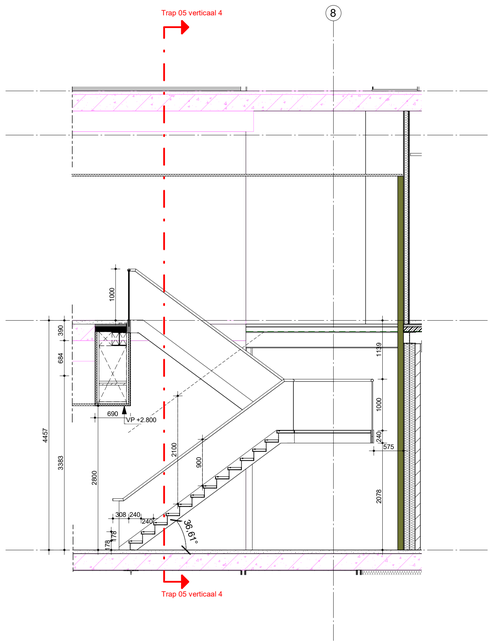

Trap 05 verticaal 1

Schaal 1 : 50

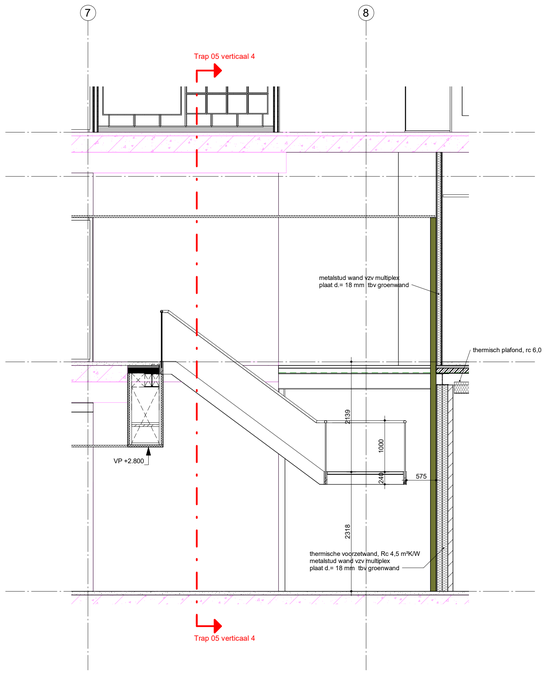

Trap 05 verticaal 2

Schaal 1 : 50

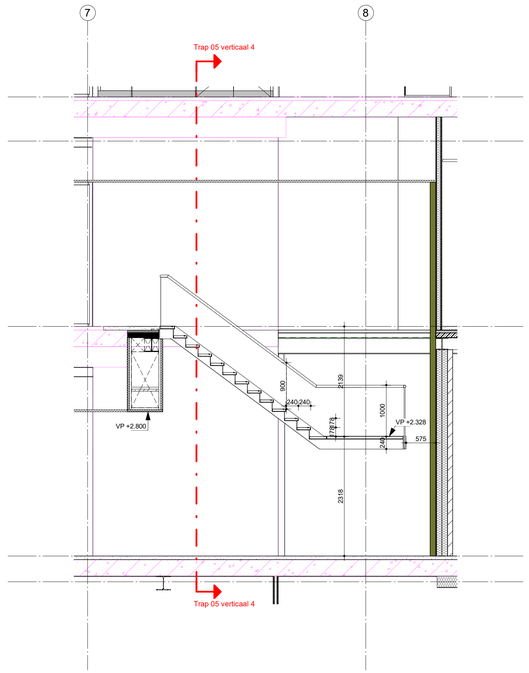

Trap 05 verticaal 3

Schaal 1 : 50

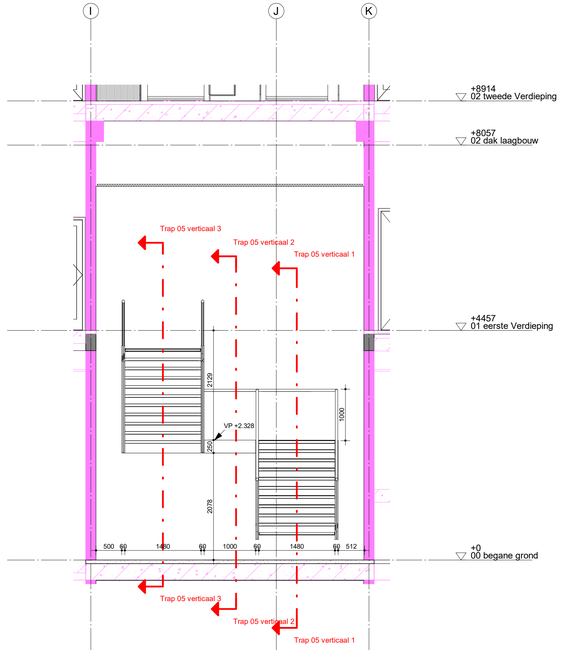

Trap 05 verticaal 4

Schaal 1 : 50

Al het bestaande werk zal ten alle tijde door de aannemer gecontroleerd moeten worden op maatvoering en juistheid.
Common Affairs is niet verantwoordelijk voor afwijkingen en onjuistheden.

Roze gearceerde onderdelen in overzichten en details: bestaande situatie

Trap 5:

trede:
- stalen kader van hoeklijnen L50x8 en stripstaal 50x8 in kleur RAL 9005 (zwart) gemoffeld
- loopvlak glas , d.40mm sgg Lite-floor
- glastrede op drukband, rondom kitvoeg 3mm in stalen kader

trapboom:
- samengestelde stripstaal in kleur tbv inklemming balustrade in kleur RAL 9005 (zwart) gemoffeld
- 2x gleuf invrezen tbv rubber antislip profiel, volledige breedte trap, 20mm los van zijkanten

COMMON AFFAIRS
KNSM-laan 75
1019 LB AMSTERDAM
T (020) 719 23 55
E info@commonaffairs.nl
W www.commonaffairs.nl

Opdrachtgever
Gemeente Tilburg
Stadhuisplein 130
Tilburg

Werk
Stadswinkel
Tilburg

Projectnummer
13040

Fase
Uitvoeringsgereed Ontwerp

Onderwerp
Trappenoverzicht Trap 5

Status
Definitief

Schaal
1:20 / 1:50

Datum
01-10-2020

Datum gewijzigd

Formaat
A1+ (594 x 1000)

Gecontroleerd
BvE

Tekeningnummer
SK2 605

Integrale Toegankelijkheids Standaard
(ITS) van toepassing!!

Voor geldende regelgeving raadpleeg: www.pbtconsult.nl